



# โปรแกรม Download เอกสารลูกค้าเครดิต



จัดทำโดย  
บริษัท ดอโฮม โฮมคอนซัลแตนท์ จำกัด  
**จัดส่งทั่วประเทศ ๑1746**  
**WWW.DOHOME.CO.TH**



# คำนำ

คู่มือ “**การใช้งานโปรแกรม Web Download เอกสารลูกค้าเครดิต**” จัดทำขึ้นเพื่อให้ลูกค้ารู้จักช่องทางสำหรับการเข้าใช้งานโปรแกรม ขั้นตอนการเข้าสู่โปรแกรม ขั้นตอนการดาวน์โหลดเอกสาร และตัวอย่างเอกสาร เพื่อให้ลูกค้าเกิดความเข้าใจในวิธีการใช้งานโปรแกรม สามารถตรวจสอบเอกสารบิลขาย หรือ ใบกำกับภาษีของตนเองได้ทั้งในเดือนปัจจุบันและย้อนหลังได้ถึงสองเดือน บน **Web Download เอกสารลูกค้าเครดิต**





การ Download เอกสารลูกค้าเครดิต	4
1.ช่องทางการ Download เอกสารลูกค้าเครดิต	5-6
2.การเข้าสู่หน้าเว็บไซต์ดาวนโหลด	7
3.ขั้นตอนการ Download เอกสาร	14
4.ตัวอย่างเอกสาร	24





# การ Download เอกสารลูกค้าเครดิต

1.ช่องทางการดาวนโหลด

2.ขั้นตอนการเข้าสู่ระบบ

3.ขั้นตอนดาวนโหลดเอกสาร

4.ตัวอย่างเอกสาร



## 1.ช่องทางการ Download เอกสารลูกค้าเครดิต

สามารถเข้าใช้งานได้ 2 ช่องทาง ดังนี้

1. <http://www.dohome.co.th>

\* เลือก “เอกสารลูกค้าเครดิต”

2. <http://www.dohomeservice.com>



Download







# 1.ช่องทางการ Download เอกสารลูกค้าเครดิต

ดูโฮม  
Dohome

https://www.dohome.co.th

1.เข้าสู่เว็บไซต์ <http://www.dohome.co.th>

ให้ที่บ้าน นอกเหนือจาก วัสดุก่อสร้างคุณภาพ ที่ถูกกับเงิน ของเรา  
สินค้า วัสดุก่อสร้าง ที่เรามีคัดสรรมาจากแบรนด์ชั้นนำและได้  
คุณมีคุณภาพแม้ว่าคุณจะไม่ได้อะไรเองแต่จ้างผู้รับเหมาเชื่อว่าคน  
และสินค้าอื่นๆของใช้ในบ้าน อุปกรณ์สั้วเสี้ยน ได้ง่ายขึ้น สะดวกสบายด้วยการจัดส่งถึงหน้าบ้าน ช่องทางสำหรับการชำระเงินที่หลากหลายและสะดวกสำหรับผู้ซื้อโดยเฉพาะการชำระเงินออนไลน์ หรืออยู่ต่างจังหวัดไม่สะดวกจ่ายเงินเมื่อสินค้าไป  
ส่งถึงก็ได้เช่นเดียวกัน หากคุณมีปัญหาหรือติดขัดและข้อสงสัย เรายินดีตอบปัญหาและแนะนำให้กับคุณได้เพราะเรามีเจ้าหน้าที่คอยดูแลโดยสามารถติดต่อฝ่ายขายโทร. 1746 หรือส่งข้อความออนไลน์โทร. 02-5779877 ดร. ถูกดี ที่ดูโฮม

## เกี่ยวกับเรา

สาขา ดูโฮม

ข้อตกลงและเงื่อนไข

สำหรับผู้แทนจำหน่าย

เอกสารลูกค้าเครดิต

รับสมัครงาน

ติดต่อเรา

นักลงทุนสัมพันธ์

## ช่วยเหลือ

นโยบายการสั่งซื้อ

วิธีการชำระเงิน

นโยบายการจัดส่งสินค้า

ติดตามสถานะสั่งซื้อ

นโยบายความเป็นส่วนตัว

## สินค้า

โปรโมชั่นหน้าร้าน

แคตตาล็อก

## วิธีการชำระเงิน



## บริการจัดส่งสินค้าโดย



## ได้รับการตรวจสอบสินค้าโดย



## ติดต่อเรา

EMAIL : DOHOME-ECM@DOHOME.CO.TH

LINE : @DOHOME (ใส่@ ด้วยนะคะ)



ข้อป้อนใจ

**02-5779877**

วันทำการ จันทร์ - ศุกร์  
เวลา 9:00-18:00 น.



ฝ่ายขายหน้าร้าน

**1746**

วันทำการ จันทร์ - อาทิตย์  
เวลา 9:00-19:00 น.

## ติดตามเรา



ขึ้นบน

1.1 คลิกเลือก "เอกสารลูกค้าเครดิต"  
เพื่อเข้าสู่เว็บดาวน์โหลดเอกสาร





# 1.ช่องทางการ Download เอกสารลูกค้าเครดิต

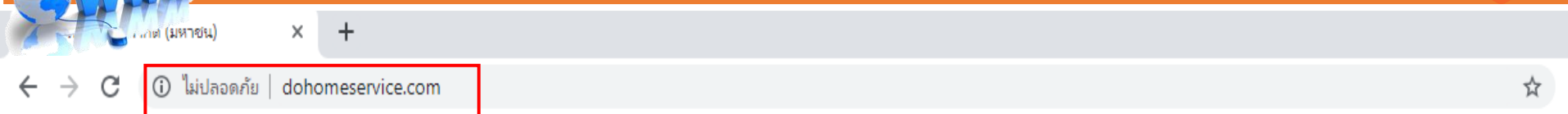

2.เข้าสู่เว็บไซต์  
<http://www.dohomeservice.com>

เว็บไซต์หลัก    คู่มือ    ติดต่อ

Document Center

ช่วยให้การเข้าถึงเอกสาร ของท่านเป็นไปอย่างรวดเร็ว

เว็บไซต์หลัก จะลิงค์ไปที่  
<http://www.dohome.co.th>

คู่มือ  
จะลิงค์ไปที่คู่มือของระบบ

ติดต่อ  
จะลิงค์ไปที่ ที่อยู่ของบริษัท และเบอร์โทรสำหรับการติดต่อ

เข้าสู่ระบบ





# การเข้าสู่หน้าเว็บไซต์ดาวนิโหลด







## 2.การเข้าสู่หน้าเว็บไซต์ดาวนิโหลด

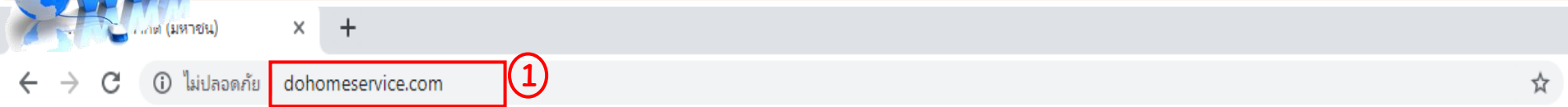

1.เข้าสู่เว็บไซต์ <http://www.dohomeservice.com>

เว็บไซต์หลัก

คู่มือ

ติดต่อ

### Document Center

ช่วยให้การเข้าถึงเอกสาร ของท่านเป็นไปอย่างรวดเร็ว

เข้าสู่ระบบ

2. กดเข้าสู่ระบบ







## 2.การเข้าสู่หน้าเว็บไซต์ดาวนิโหลด

ดูโฮม  
Do  
home



เว็บไซต์หลัก

คู่มือ

ติดต่อ

### Document Center

Sign in

Username

1.Username : ใส่รหัสลูกค้า

Password

2.Password : ใส่รหัสที่ได้จากระบบ

Login

3.กด Login

[Forgot password?](#)







## 2.การเข้าสู่หน้าเว็บไซต์ดาวนิโหลด

กรณีที่ถูกคำสั่งล้มรหัสผ่าน





## 2.การเข้าสู่หน้าเว็บไซต์ดาวนิโหลด

ดูโฮม  
Do  
home

dohomeservice.com/new#



เว็บไซต์หลัก

คู่มือ

ติดต่อ

กรณีที่ถูกคำลืบรหัสผ่าน

### Document Center

Sign in

100000009

.....

Login

[Forgot password?](#)

กด Forgot password เพื่อ  
ทำการกำหนดรหัสผ่านใหม่







## 2.การเข้าสู่หน้าเว็บไซต์ดาวนิโหลด



ดูโฮม | dohomeservice.com/new/Account/ForgetPassword



บริษัท ดูโฮม จำกัด (มหาชน)  
Dohome Public Company Limited

กรณีที่ถูกคำสับรหัสผ่าน

เว็บไซต์หลัก

คู่มือ

ติดต่อ

### Document Center

ระบุ Email เพื่อรับ Username/Password

1.ระบุ E-mail สำหรับให้ระบบส่ง  
แจ้งรหัสผ่าน

Email

ยืนยัน

ยกเลิก

2.กด ยืนยัน







## 2.การเข้าสู่หน้าเว็บไซต์ดาวนิโฮลด

mail.google.com/mail/u/0/?tab=rm&ogbl#inbox/FMfcgxwDqfBzKzSHzjGKHfFRdDXCzFFB

Gmail Search mail

Compose

sent

Drafts 32

--ham

--spam

[imap]/Sent Mail

ATOS-Ploy

TMB

เก๊ท-สุกัญญา-HC +

Username/Password เพื่อเข้าใช้งานระบบ Dohome Document Center

noreply@dohome.co.th  
to sukanya.nis

Thai > English Translate message

Username : 100007015

Password : 56405

เข้าสู่ระบบกรุณาล็อก : [คลิก](#)

Tue, Aug 6, 4:42 PM (7 days ago)

Turn off for: Thai

Reply Reply all Forward

No Hangouts contacts  
[Find someone](#)

ทำการตรวจสอบ E-mail ตามที่ระบุ

ถ้าไม่ได้ ติดต่อ "แผนกสินเชื่อ" เพื่อขอรหัสผ่าน





# ขั้นตอนการ Download เอกสาร







# 3.ขั้นตอนการ Download เอกสาร



dohomeservice.com/new



[เว็บไซต์หลัก](#)

[ดาวน์โหลดเอกสาร](#)

[เปลี่ยนรหัสผ่าน](#)

[ออกจากระบบ](#)

## ยินดีต้อนรับ

บริษัท ชูโลท เอนจิเนียริง จำกัด.

เมื่อทำการ Login เสร็จแล้ว จะปรากฏ  
ข้อความ "ยินดีต้อนรับ"  
\* กด ดาวน์โหลดเอกสาร

[ดาวน์โหลดเอกสาร](#)







# 3.ขั้นตอนการ Download เอกสาร



ไม่ปลอดภัย | dohomeservice.com/new/Document



เว็บไซต์หลัก

ดาวน์โหลดเอกสาร

เปลี่ยนรหัสผ่าน

ออกจากระบบ

บริษัท ชูไลฟ์ เอนจิเนียริง จำกัด.

- ▷ เอกสารใบวางบิล
- ▷ ใบแจ้งตัดบัญชี/หลักฐานการจ่ายเงิน

เลือกหัวข้อที่ต้องการดาวน์โหลดเอกสาร







# 3.ขั้นตอนการ Download เอกสาร



dohomeservice.com/new/Document



เว็บไซต์หลัก

ดาวน์โหลดเอกสาร

เปลี่ยนรหัสผ่าน

ออกจากระบบ

บริษัท ขุโลท เอเนจียรี้ง จำกัด.

▼ เอกสารใบวางบิล

▼ เดือนล่าสุด

- ▶ 02\_ใบตรวจเช็คสินค้าและใบสั่งซื้อสินค้า
- ▶ 05\_ใบวางบิล

▼ 1 เดือนย้อนหลัง

- ▶ 02\_ใบตรวจเช็คสินค้าและใบสั่งซื้อสินค้า
- ▶ 05\_ใบวางบิล

▶ 2 เดือนย้อนหลัง

▶ ใบแจ้งตัดบัญชี/หลักฐานการจ่ายเงิน

เลือกช่วงเวลาที่ต้องการดาวน์โหลดเอกสาร







# 3.ขั้นตอนการ Download เอกสาร



เว็บไซต์หลัก

ดาวน์โหลดเอกสาร

เปลี่ยนรหัสผ่าน

ออกจากระบบ

บริษัท ชูไลฟ์ เอนจิเนียริ่ง จำกัด.

▽ เอกสารใบวางบิล

▽ เดือนล่าสุด

▽ 02\_ใบตรวจเช็คสินค้าและใบสั่งซื้อสินค้า

[2000277949](#)

▽ 05\_ใบวางบิล

[20190801000063456](#)

[20190801000063519](#)

[20190801000063526](#)

[20190801000063529](#)

▽ 1 เดือนย้อนหลัง

▷ 02\_ใบตรวจเช็คสินค้าและใบสั่งซื้อสินค้า

▷ 05\_ใบวางบิล

▷ 2 เดือนย้อนหลัง

เลือกเอกสารที่ต้องการดาวน์โหลด







# 3.ขั้นตอนการ Download เอกสาร



เว็บไซต์หลัก

ดาวน์โหลดเอกสาร

เปลี่ยนรหัสผ่าน

ออกจากระบบ

บริษัท ชูไลฟ์ เอนจิเนียริง จำกัด.

▽ เอกสารใบวางบิล

▽ เดือนล่าสุด

▽ 02\_ใบตรวจเช็คสินค้าและใบสั่งซื้อสินค้า

[2000277949](#)

▽ 05\_ใบวางบิล

[20190801000063456](#)

[20190801000063519](#)

[20190801000063526](#)

[20190801000063529](#)

คลิกเลือกเลขที่เอกสารที่ต้องการดาวน์โหลด

▽ 1 เดือนย้อนหลัง

▷ 02\_ใบตรวจเช็คสินค้าและใบสั่งซื้อสินค้า

▷ 05\_ใบวางบิล

▷ 2 เดือนย้อนหลัง





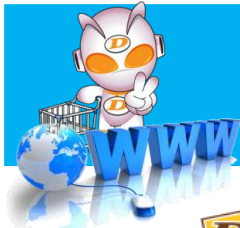

# 3.ขั้นตอนการ Download เอกสาร



เว็บไซต์หลัก

ดาวน์โหลดเอกสาร

เปลี่ยนรหัสผ่าน

ออกจากระบบ

บริษัท ชูไลฟ์ เอนจิเนียริง จำกัด.

▽ เอกสารใบวางบิล

▽ เดือนล่าสุด

▽ 02\_ใบตรวจเช็คสินค้าและใบสั่งซื้อสินค้า

[2000277949](#)

▽ 05\_ใบวางบิล

[20190801000063456](#)

[20190801000063519](#)

[20190801000063526](#)

[20190801000063529](#)

▽ 1 เดือนย้อนหลัง

▷ 02\_ใบตรวจเช็คสินค้าและใบสั่งซื้อสินค้า

▷ 05\_ใบวางบิล

เมื่อคลิกเลือกที่เอกสารเรียบร้อยแล้ว รายการดาวน์โหลด  
จะปรากฏแจ้งเตือนด้านล่าง



201908010000634....pdf ^







# 3.ขั้นตอนการ Download เอกสาร



เว็บไซต์หลัก

ดาวน์โหลดเอกสาร

เปลี่ยนรหัสผ่าน

ออกจากระบบ

บริษัท ขุไลท์ เอนจิเนียริง จำกัด.

▼ เอกสารใบวางบิล

▼ เดือนล่าสุด

▼ 02\_ใบตรวจเช็คสินค้าและใบสั่งซื้อสินค้า

[2000277949](#)

▼ 05\_ใบวางบิล

[20190801000063456](#)

[20190801000063519](#)

[20190801000063526](#)

[20190801000063529](#)

เปิด

เปิดด้วยโปรแกรมดูของระบบทุกเครื่อง

เปิดด้วยเครื่องมือดูระบบ

แสดงในไฟล์เตอร์

ยกเลิก

และใบสั่งซื้อสินค้า

คลิกที่ตัวเลือกเอกสาร

คลิก "เปิด" เพื่อทำการเปิดเอกสารที่ต้องการดาวน์โหลด

คลิก "แสดงในไฟล์เตอร์" เพื่อแสดงเอกสารในไฟล์เตอร์ที่ดาวน์โหลด

201908010000634....pdf







# 3.ขั้นตอนการ Download เอกสาร



1 / 3



กดพิมพ์

## บริษัท คูโฮม จำกัด (มหาชน)

37-47 ถ.ศรีมงคล ต.วารินชำราบ อ.วารินชำราบ จ.อุบลราชธานี 34190

ผู้เอกสาร : 0240-001

ชื่อลูกค้า : บริษัท ซูโหลท์ เอนจิเนียริ่ง จำกัด ( 100000009 )

ที่อยู่ลูกค้า : 168/1 ถนนสุขุมวิท

แขวง ถนนนาหวา เขต ถนนนาหวา กรุงเทพมหานคร 10230

เบอร์โทร : 025092368-12 แฟกซ์ : 025092369

## ใบวางบิล

หน้าที่ 1 จาก 2 หน้า

เลขที่ : 20190801000063456

วันที่ใบวางบิล : 01.08.2019

วันที่นัดชำระเงิน : 01.09.2019

โปรดส่งจ่าย บริษัท คูโฮม จำกัด (มหาชน)

เช็คขีดคร่อมเข้าบัญชี ชิดจำหรือผู้ถือ

ลค.	วท.ตรวจเช็ค	ใบตรวจเช็ค	ใบสั่งซื้อ	จำนวนเงิน	ประเภท	ลค. ส้างลิ้ง	วท.เอกสาร	จำนวนเงิน
1	24.07.2019				ค.ค.บ	Alt+ลูกศรซ้าย	24.07.2019	13,396.00
2		RSR-13190727003			ค.ค.บ	Alt+ลูกศรขวา	27.07.2019	8,081.00
					ค.ค.บ	Ctrl+R		<u>21,477.00</u>
3	09.07.2019	3000013398			ค.ค.บ	Ctrl+S	09.07.2019	
4	22.07.2019	2000252775	1		ค.ค.บ	Ctrl+P	22.07.2019	
5	31.07.2019	2000271630	CLE-083-07-2562		ค.ค.บ		31.07.2019	
6	31.07.2019	2000271635	CLE-093-07-2562		ค.ค.บ		31.07.2019	

คลิกขวา แล้ว  
เลือก "พิมพ์"

ยอดเงินรวมด้วยอักษร : สี่หมื่นเจ็ดพันเก้าร้อยสามบาทถ้วน

\*หากภายใน 3 วันหลังจากที่ท่านได้รับเอกสารการวางบิลตรวจสอบแล้วไม่มีรายการใด

ยอดเงินรวม : 47,903.00

สินค้าเรียบร้อยแล้ว

ชื่อผู้รับวางบิล..... E-Mail ผู้รับวางบิล: choolight@yahoo.co.th

วันที่รับ.....

วันที่นัดรับเช็ค.....

ผู้จ่าย..... วันที่จ่าย..... QR..... ถ.สช..... วันที่เช็ค..... ยอดเงิน..... ลค..... ผู้รับ.....

ผู้วางบิล สุภาณฤดี ศรีวงศ์

วันที่วางบิล 01/08/2019

ผู้ตรวจสอบ.....

E-Mail ผู้ส่ง: RECEIVABLE-HQ@DOHOME.CO.TH Line ID.







# 3.ขั้นตอนการ Download เอกสาร



กรณีที่เอกสารกลับด้านสามารถแก้ไขได้ตามขั้นตอนนี้ >>

การกลับด้านเอกสาร

1. คลิกขวาที่หน้าจอเอกสาร
2. เลือกคำสั่ง "หมุนทวนเข็มนาฬิกา"

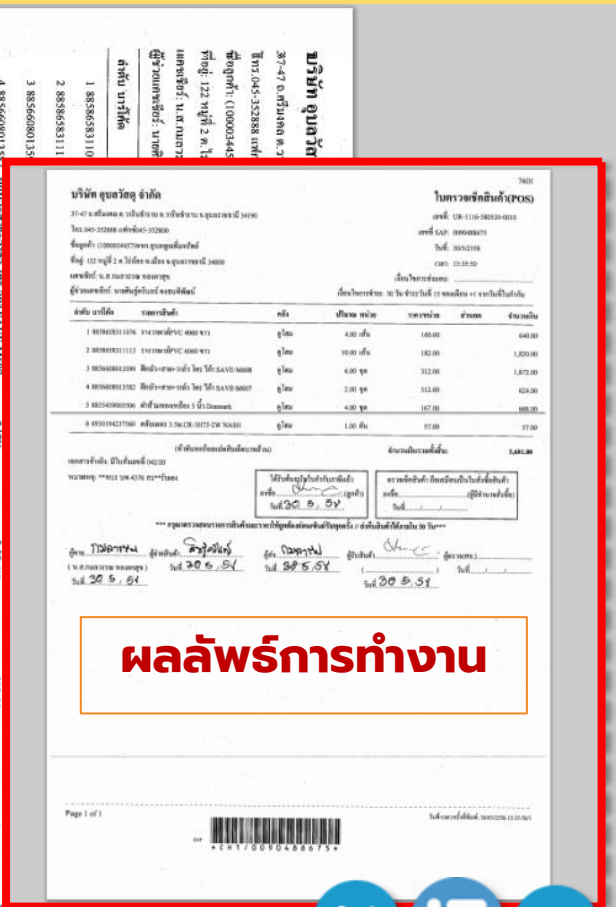
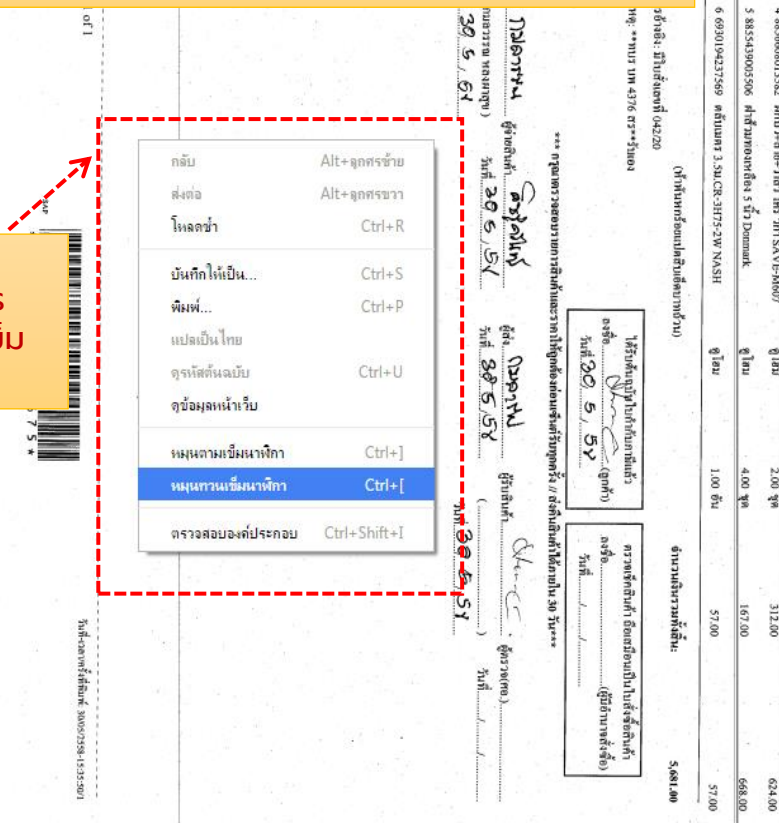

ผลลัพธ์การทำงาน





# ตัวอย่างเอกสาร





13351001993 80 0100000009 20190715000063157 273350







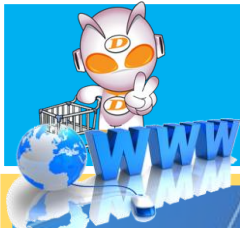

# 4.ตัวอย่างเอกสาร



ใบสั่งซื้อ

ใบสั่งซื้อ No 23

ห้างหุ้นส่วนจำกัด อูบลจักรพันธ์

เลขที่ 1/1 หมู่ที่ 11 ต.เชื่องโน อ.เชื่องโน จ.อุบลราชธานี 34150

โทร. 081-9777433, 089-4049988

วันที่ 18 / 11 / 62

ร้าน 254. อูบล

จำนวน Qty:	รายการ Description	หน่วยละ @	จำนวนเงิน Amount
420 เมตร	ลวด NY 240 SQ MM		
80 เมตร	ลวด NY 180 SQ MM		
600 เมตร	ลวด THW # 70		
350 เมตร	ลวด THW # 50		
340 เมตร	ลวด THW # 35		
200 เมตร	ลวด THW # 25		
150 เมตร	ลวด THW # 16		
100 เมตร	ลวด THW # 10		
900 เมตร	ลวดโปรไฟล์ TPEV 20P. 65 SQ.MM		
15 เส้น	ท่อ PE 5" ดม ลม ยาว 6 เมตร		
6 ตัว	ข้อต่อ 5" PE 5"		
20 ตัว	หางปลาทองแดง # 240		
20 ตัว	หางปลาทองแดง # 185		
40 ตัว	หางปลาทองแดง # 70		
40 ตัว	หางปลาทองแดง # 50		
L ติกรทองแดงอุบลราชธานี 7			
รวม Total			

ลงชื่อ..... ผู้สั่งซื้อ

ใบสั่งซื้อ เลขที่ 18

ห้างหุ้นส่วนจำกัด เชื่องโนวิสัย

เลขที่ 803-808 หมู่ที่ 4 ถนนแจ้งสนิท อ.เชื่องโน จ.อุบลราชธานี 34190

โทร. 045-391136, 089-8444203, 089-8444203, 085-6117595

วันที่ 27 / 11 / 62

ร้าน อูบล / จำกัด

จำนวน Qty:	รายการ Description	หน่วยละ @	จำนวนเงิน Amount
100 เส้น ✓	เหล็กท่อ ไม้ดี 1x2	ทก	10038404
100 เส้น ✓	เหล็กท่อ ไม้ดี 1x2	ทก	10038506
6 ม้วน ✓	ท=8แถว เทพื้น ทา 30x30/ม. 3มิ		
5 เส้น	ปูนขาว 100 กก		
(จำหน่าย)			
รวม Total			

27/11 2000262366

ลงชื่อ..... ผู้สั่งซื้อ







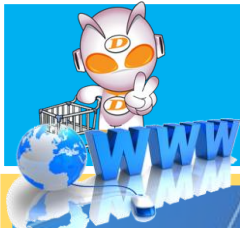

# 4.ตัวอย่างเอกสาร



ใบเสร็จรับเงิน  
ใบรับชำระล่วงหน้า



**บริษัท ดูโฮม จำกัด(มหาชน)**  
412 ถนนพหลโยธิน-วิภาวดี แขวงเมืองวิภาวดี เขตจตุจักร กรุงเทพฯ 10000  
โทร. 044-384388 แฟกซ์: 044-384300

บริษัท ดูโฮม จำกัด (มหาชน)  
Dohom Public Company Limited

เลขประจำตัวผู้เสียภาษี 0107561000196

ชื่อ: 100001099 : กองบัญชีหัก  
ที่อยู่: 95 ม.8 ซ.ท่าลาดขาว  
อ.โพธิ์ชัย จ.หนองบัวลำภู 30190  
โทรศัพท์: 0812669646 แฟกซ์:

211100-001  
**ใบเสร็จรับเงิน**

เลขที่: 1400021534  
วันที่: 04.08.2019  
สาขา: 0002 หนองบัวลำภู  
วันเวลาจบวันที่พิมพ์: 04.08.2019 / 18:04:47 / 1  
ผู้พิมพ์: วรรณิษา

หน้า: 1/1

ลำดับ	เลขที่ใบเสร็จ	เลขที่ใบกำกับภาษี	วันที่ออกสาร	จำนวนเงิน	ยอดรับชำระ	ยอดคงค้าง
1		8000155126	07.06.2562	65,907.25	65,907.25	0.00
2		8000155127	07.06.2562	3,050.00	3,050.00	0.00
3		8000181012	18.06.2562	25,105.00	25,105.00	0.00
4		8000206230	29.06.2562	1,877.00	1,877.00	0.00
5		8000206556	29.06.2562	8,800.00	8,800.00	0.00
6		8000206557	29.06.2562	41,950.00	41,950.00	0.00
7		8000206559	29.06.2562	8,700.00	8,700.00	0.00
8		9000242986	07.06.2562	25,401.00	25,401.00	0.00
9		9000251934	14.06.2562	63,265.00	63,265.00	0.00
10		9000257041	17.06.2562	45,541.00	45,541.00	0.00
11		9000262163	20.06.2562	14,209.00	14,209.00	0.00
12		9000274943	24.06.2562	27,318.00	27,318.00	0.00
13		9000277106	30.06.2562	4,260.00	4,260.00	0.00
14		8000206230	29.06.2562	576.00	576.00	0.00

ยอดเงินรวม (ตัวอักษร) : ตามเอกสารแนบนี้ที่เปลี่ยนแปลงหรือตัดรายการที่ใบกำกับภาษี

ยอดเงินรวม : 334,807.25

ยอดเงินคง : ยอดรับล่วงหน้า : 334,807.25

ยอดคง : ยอดรับชำระ : 334,807.25

จำนวน : ยอดคง : 0.00

ข้อมูลเอกสารรับล่วงหน้า : ยอดคง : 0.00

ข้อมูลหัก : ยอดคง : 0.00

ชื่อผู้จัดทำ วรรณิษา วันที่: / / ชื่อผู้ตรวจสอบ วันที่: / /

ผู้รับผิดชอบบัญชี วรรณิษา โทรศัพท์: / / ชื่อผู้รับเงิน วันที่: / /

จ่ายแล้ว  
04.08.2019  
วรรณิษา



FN: ZFI\_RECEIPT V.DEVK98111



**บริษัท ดูโฮม จำกัด(มหาชน)**  
โทร. แฟกซ์:  
บริษัท ดูโฮม จำกัด (มหาชน)  
Dohom Public Company Limited

เลขประจำตัวผู้เสียภาษี 0107561000196

ชื่อ: 100164488 : บริษัท พิกอร์ อินดัสทรี จำกัด  
ที่อยู่: 134 ม.สองพี่น้องทะเล 24 ถนนบางขุนเทียน-ราชนาถะเล แขวง ท่าจีน  
เขต บางขุนเทียน จ.กรุงเทพมหานคร 10150  
โทรศัพท์: 0895002139 แฟกซ์:

ใบรับเงินล่วงหน้า

เลขที่: 14039565  
วันที่: 04 สิงหาคม 2562  
สาขา: 0006 พระรามสอง  
พนักงานเก็บเงิน: พิมพ์  
วันเวลาจบวันที่พิมพ์: 04.08.2019 / 18:00:41 / 1  
ผู้พิมพ์: วรรณิษา

หน้า: 1/1

ลำดับ	เลขที่ใบเสร็จ	เลขที่ใบกำกับภาษี	วันที่ออกสาร	จำนวนเงิน	ยอดรับชำระ	ยอดคงค้าง
1			04.08.2562	582,355.00	582,355.00	0.00

ยอดเงินรวม (ตัวอักษร) : ตามเอกสารแนบนี้ที่เปลี่ยนแปลงหรือตัดรายการที่ใบกำกับภาษี

ยอดเงินรวม : 582,355.00

ยอดเงินคง : ยอดรับล่วงหน้า : 582,355.00

ยอดคง : ยอดรับชำระ : 582,355.00

จำนวน : ยอดคง : 0.00

ข้อมูลเอกสารรับล่วงหน้า : ยอดคง : 0.00

ข้อมูลหัก : ยอดคง : 0.00

ชื่อผู้จัดทำ 1034985 วันที่: / / ชื่อผู้ตรวจสอบ วันที่: / /

ผู้รับผิดชอบบัญชี พิมพ์ วันที่: / / ชื่อผู้รับเงิน วันที่: / /

จ่ายแล้ว  
04.08.2019  
วรรณิษา



FN: ZFI\_RECEIPT V.DEVK98111







**Thank you**

